



Estructura de proyectos del PUEIS

que atienden las
problemáticas del suelo,
definidos a través de ejes.



Los **ejes clave** dan **origen** a los programas y proyectos que orientan la **operación** del **PUEIS**.

Los **ejes temáticos** establecen las **problemáticas específicas del suelo en MÉXICO** y constituyen la base del trabajo de la coordinación actual.

En cada eje temático, deberán observarse y atenderse los **ejes transversales** que rigen al **PUEIS** y que aseguran la atención de las problemáticas de los suelos de manera íntegra.



Ejes clave



Ejes temáticos

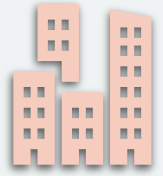

1. Suelo y desarrollo urbano.



2. Manejo integral de cuencas (uso de suelo y agua, riesgo).

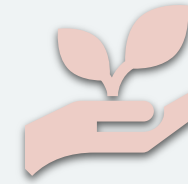

3. Suelo y salud.

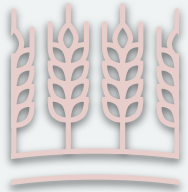

4. Seguridad alimentaria.



5. Suelos y biodiversidad



6. Adaptación al cambio climático.



7. Calidad, contaminación y pérdida de los servicios ecosistémicos.



Ejes transversales



1. Gobernanza del suelo.



2. Docencia y desarrollo curricular.

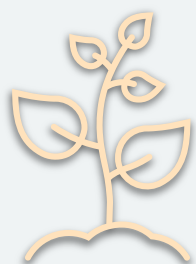

3. Saberes y conocimiento tradicional.

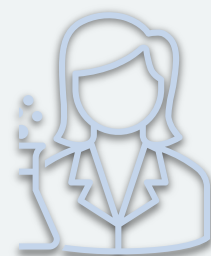

4. Investigación y desarrollo tecnológico.

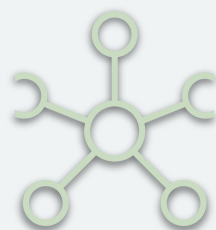

5. Interdisciplina y transdisciplina.



6. Difusión, educación y concientización.



Matriz de organización

Cada proyecto que se desarrolle en el **PUEIS**, deberá corresponder a uno de los ejes temáticos y **OBSERVAR**, por lo menos, cuatro de los ejes transversales.

	EJES TRANSVERSALES					
EJES TEMÁTICOS	Gobernanza del suelo	Docencia y desarrollo curricular	Saberes y conocimiento tradicional	Investigación y desarrollo tecnológico	Interdisciplina y transdisciplina	Difusión, educación y concientización
1. Suelo y desarrollo urbano.						
2. Manejo integral de cuencas (uso de suelo y agua, riesgo).						
3. Suelo y salud.						
4. Seguridad alimentaria.						
5. Suelos y biodiversidad.						
6. Adaptación al cambio climático.						
7. Calidad, contaminación y pérdida de servicios ecosistémicos.						

PROYECTOS



¿Cómo se integran los equipos de trabajo PUEIS?

Líder de proyecto + PUEIS

- Conformado por un experto académico y el PUEIS como soporte continuo de las actividades.

Equipo líder de proyecto interdisciplinario + PUEIS

- Conformado por un conjunto de expertos académicos, en donde se nombra un coordinador, y el PUEIS como soporte continuo de las actividades.

Equipo líder de proyecto transdisciplinario + PUEIS

- Conformado por un conjunto de expertos que proceden de diferentes campos del conocimiento, en donde se nombra a uno o más coordinadores, y el PUEIS como soporte continuo de las actividades.

Proyecto PUEIS

- Conformado por el equipo del PUEIS para implementar un proyecto de particular interés tanto para la Coordinación como para el Consejo Consultivo del PUEIS.



El **PUEIS** funge como una plataforma **para la realización de los proyectos.**

El **PUEIS se suma y da la bienvenida a todo** aquel que se involucre en su misión.

